



広報



2009

10月号

No.48



目次

ケーブルテレビ伊勢市行政チャンネル
地上デジタル放送を開始2

地域包括支援センターを3カ所に増設!3

祭のまつり4

健康づくり通信10

情報コーナー13

伊勢ヨイ夜ナ

10月23日・24日、五十鈴川河畔や内宮おはらい町周辺に、約5,000個のろうそくが点灯されます。(写真は昨年の様子)

10月12日祝

ケーブルテレビ伊勢市行政チャンネル 地上デジタル放送を開始

広報広聴課 (☎②)5515)

10月12日祝から、ケーブルテレビで、伊勢市行政チャンネルの地上デジタル放送が始まります。
※10月1日～11日は試験放送期間です。期間中は、予告無く放送を停止する場合があります。

地上デジタルテレビ放送の特徴は？

・地上デジタルテレビ放送は、乱れなどがなく、鮮明な画像で見ることが出来ます
・リモコン操作によりテレビ画面に電子番組表（EPG）を表示させ、放送時間の確認や番組予約をすることが出来ます

チャンネルは？

ケーブルテレビ地上デジタル123チャンネル
※放送内容はアナログ10チャンネルと同じです。（9ページ参照）



どうやって選局するの？



■チャンネル番号入力による選局

- ①地上デジタルテレビ放送を選局する
- ②チャンネル番号入力（または「3桁入力」「番号入力」など）のボタンを押す
- ③リモコンの「1」「2」「3」を押す

■チャンネル上下ボタンによる選局

- ①地上デジタルテレビ放送を選局する
- ②アイティービーコミュニケーションチャンネル（12チャンネル）を選局する
- ③チャンネル上下ボタンの「上（↑）」を押す

アナログ行政チャンネルはどうなるの？

現在、アナログ10チャンネルで放送している行政チャンネルは、アナログ放送が終了するまで、ご覧いただけます。

行政チャンネルを見るには？

行政チャンネルをご覧いただくには、ケーブルテレビへの加入が必要です。
加入については、株式会社アイティービー（☎0120・270・089）へ問い合わせてください。

地上アナログテレビ放送が終了します



現行のアナログテレビ放送は、地上デジタルテレビ放送への移行に伴い、平成23年7月24日までに終了します。

地デジ詐欺に注意！

地上デジタルテレビ放送の視聴方法など詳しくは、総務省地デジコールセンター（☎0570・07・0101）へお問い合わせください。

テレビの地デジ対応やアンテナ交換などを口実にした詐欺が発生しています。身に覚えのない工事や代金請求に注意し、このような請求を受けたときは、すぐには支払わず、総務省地デジコールセンター（☎0570・07・0101）へ相談してください。



伊勢市東地域包括支援センター 新設	
担当地域	宇治館町・宇治今在家町・宇治中之切町・宇治浦田1～3丁目・桜木町・中村町桜が丘・中之町・倭町・古市町・久世戸町・中村町・楠部町・一宇田町・朝熊町・鹿海町・神社港・竹ヶ鼻町・小木町・馬瀬町・下野町・大湊町・黒瀬町・通町・一色町・田尻町・二見町
所在地	二見町三津 855 (ふたみシルバーケア豊壽園内)
電話番号	☎④ 1165
伊勢市西地域包括支援センター	
担当地域	西豊浜町・植山町・磯町・東豊浜町・樫原町・有滝町・村松町・東大淀町・柏町・野村町・上地町・粟野町・中須町・川端町・小俣町・御園町
所在地	御園町長屋 2767 (ハートプラザみその北側)
電話番号	☎⑩ 5055
伊勢市地域包括支援センター	
担当地域	上記以外の地域
所在地	岩淵 1 丁目 7-29 (市役所東庁舎・1 階長寿課内)
電話番号	☎⑩ 5583

※いずれも休業日は、土曜日・日曜日・祝日、12月29日～1月3日です。

地域包括支援センターを3カ所に増設!

長寿課 (☎⑩ 5583)

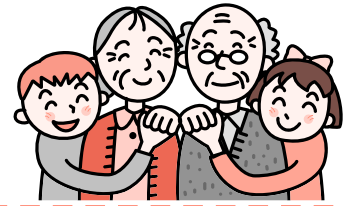

高齢者の介護・福祉の充実を図るため、7月1日から、地域包括支援センターを増設しました。
高齢者の相談や介護予防サービスの利用を希望する人は、担当の地域包括支援センターへ気軽に相談してください。

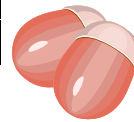

印鑑登録証明書などが必要なときは自動交付機のご利用を!

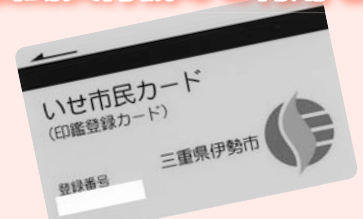

戸籍住民課 (☎⑩ 5547)

市では、市内5カ所に自動交付機を設置しています。

申請書への記入や本人確認の必要がないため、交付時間が短縮でき、また、閉庁時間帯でも取得することができます。



自動交付機の設置場所・利用時間

設置場所	利用時間
市役所本館・玄関	午前7時～午後8時 (1月1日～3日を除く)
二見総合支所・2階ロビー	
小俣総合支所・玄関	
御園総合支所・玄関	午前9時～午後8時 (毎週月曜日と12月29日～1月3日を除く)
小俣北部保健福祉会館	

取得できる書類
 ・ 印鑑登録証明書
 ・ 住民票の写し
 ・ 外国人登録原票記載事項証明書
 手数料 各200円

いせ市民カードへの引き換えを!

旧4市町村で交付された印鑑登録証(いせ市民カードを除く)は、自動交付機で使うことができます。

暗証番号入りの「いせ市民カード」への引き換え手続きを行ってください。

手続き方法 本人が、次の物を持参し、戸籍住民課・各総合支所生活環境課・各支所へ

- ・ 旧4市町村の印鑑登録証
- ・ 印鑑(認め印)
- ・ 本人確認ができる官公署発行の顔写真入り証明書(運転免許証・パスポート・写真入り住民基本台帳カードなど)

※本人確認ができる物がない場合は、手続きに数日間かかります。

※旧伊勢市で発行した「いせ市民カード」および「おぼたタウンカード」も、「いせ市民カード」に引き換えることができます。



10月14日(水)

神嘗晦日祭

ところ 県営サンアリーナ

◆神嘗エンヤ市

時間 午後4時～9時

内容 参加団体のふるさとや伊勢志摩の食の物産展

◆奉祝踊り

時間 午後5時～9時

内容 参加団体による民謡・盆踊り・木遣りなどの披露

◆花火

時間 午後9時～

※午後3時30分から約15分ごとに、伊勢市駅前⑪番乗り場から県営サンアリーナまでの無料シャトルバスを運行します。

10月15日(木)

初穂曳・陸曳

※会場周辺では、午前9時から正午まで交通規制が行われます。

時間 午前10時～11時50分

ところ 宮町交差点付近～県道伊勢南島線～外宮北御門

神嘗奉祝祭

※会場周辺では、午前9時から午後5時まで交通規制が行われます。

◆神嘗エンヤ市

時間 午前11時～午後4時

内容 参加団体のふるさとや伊勢志摩の食の物産展

ところ 外宮北御門広場 (N T T隣り)

◆奉納祭響演

時間 午前11時50分～午後3時25分

内容 参加団体による民謡・盆踊りなどの練り歩き

ところ 県道伊勢南島線 (N T T付近)

※一部の踊りと木遣りは、午後0時35分～2時に、いせ市民活動センター北館 (シティープラザ) で披露します。

◆夜の響演

時間 午後5時30分～8時40分

内容 越中おわら風の盆などの練り歩きなど

ところ 内宮おはらい町

全国の祭りが伊勢に集結

神嘗奉祝祭 祭のまつり

御遷宮対策事務局内・神嘗祭奉祝委員会 (☎255215)

観光事業課 (☎215566)

今年も、神嘗祭を奉祝するために、日本の三大民謡・三大盆踊り・三大パレードをはじめ、全国の有名な祭りが、伊勢へやってきます。この機会に、全国の祭りをお楽しみください。



10月16日(金)

初穂曳・川曳

時間 午前10時～午後2時30分

ところ 五十鈴川



参加団体

阿波踊り (徳島県)
 花笠踊り (山形県)
 沖繩エイサー (沖繩県)
 郡上おどり (岐阜県)
 木曾踊り (長野県)
 越中おわら風の盆 (富山県)
 よさこい踊り (高知県)
 おんぼい節 (岐阜県)
 西馬音内盆踊り (秋田県)
 さんさ踊り (岩手県)
 河内音頭 (大阪府)
 諏訪御柱木遣り (長野県)
 関東木遣り (埼玉県)
 木曾木遣り (長野県)
 尾鷲節 (尾鷲市)
 じゃこっぺ踊り (志摩市)
 伊勢音頭 (伊勢市)
 神恩太鼓 (伊勢市)
 宮崎県民謡 (宮崎県)
 k o g a k u s y u 翔 (大阪府)
 堀内煙火店奉祝花火 (長野県)



10月1日からの 家電4品目の指定引き取 り場所について

家電4品目（テレビ、冷
蔵庫・冷凍庫、洗濯機・衣
類乾燥機、エアコン）は、
家電リサイクル法により、
決められた方法で処分する
こととなっています。

めざせ！ ごみゼロのまち

環境課 (☎) 55543



これまで、家電4品目を
搬入する場所は、家電製品
のメーカー（製造業者）に
よって分かれていました
が、10月1日からは、メー
カーを問わず、指定引き取
り場所へ搬入できるように
なります。（表①参照）
※買い替えなどのときに、
販売店に引き取りを依頼す
る場合は除きます。

家電4品目の処分方法

買い替えなどのときに販
売店に引き取りを依頼する
場合は、リサイクル料金と
収集運搬料金を販売店に支
払ってください。

それ以外の場合は、次の

表① 家電4品目の指定引き取り場所

指定引き取り場所	所在地	電話番号	受け入れ時間	定休日
夏山金属(株)	上地町 2685	☎ 1101	午前9時～午後4時 (正午～午後1時を除く)	日曜日・祝日・第2土 曜日・お盆・年末年始

※これまで指定引き取り場所になっていた日通津運輸(株)松阪取扱所では、10月からは引き取
りを行いません。
※このほか、県内には7カ所の指定引き取り場所があります。詳しくは、環境課へ問い合わ
せてください。
※定休日は変更する場合があります。

手順で処分してください。
①郵便局で、事前にリサイ
クル券を購入する
②リサイクル券を処分する
家電製品に張り、指定引き
取り場所へ搬入する
※指定引き取り場所への運
搬が困難な人は、有料で収
集運搬を依頼することがで
きますので、日本通運株式
会社伊勢支店内・家電リサ
イクル受付センター（☎28
5186、午前9時～午後
5時、日曜日・祝日・年末
年始を除く）へ電話してく
ださい。この場合、リサイ
クル券は自分で張らないで
ください。

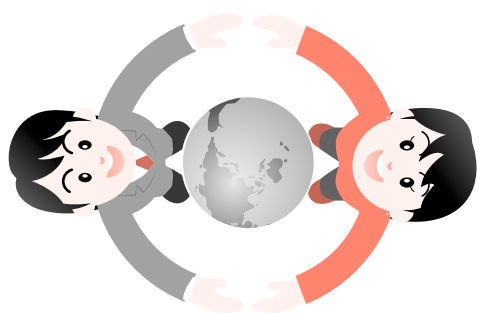

表② 家電4品目のリサイクル料金・収集運搬料金

(税込み)

品目		リサイクル料金	収集運搬料金
テレビ (液晶・プラズマを含む)	15型以下	1,785円	2,100円
	16型以上	2,835円	
冷蔵庫・冷凍庫	170リットル以下	3,780円	3,100円
	171リットル以上	4,830円	
洗濯機・衣類乾燥機		2,520円	2,600円
エアコン(室外機を含む)		2,625円	3,100円

※リサイクル料金は、一部例外があります。
※表中の収集運搬料金は、家電リサイクル受付センターに依頼する場合の料金です。販売店などに依頼す
る場合は各店舗へ問い合わせてください。また、追加料金がかかる場合があります。

※最近、家電4品目の不法
投棄が増加しています。ル
ールに従って処分し、絶対
に不法投棄はしないでくだ
さい。

探訪・伊勢の

博物館

4

文化振興課内・伊勢まるごと博物館
ネットワーク会議事務局 (☎②7885)

神宮徴古館農業館

徴古館は、歴史と文化を伝える総合博物館として、明治42年9月29日に開館し、今年で100周年を迎えます。

式年遷宮記念神宮美術館

平成5年の第61回式年遷宮を記念して創設されました。一流の美術工芸家から神宮に献納された作品を展示しており、まさに美の殿堂と言えます。

式年遷宮で役目を終えた神宮の御装束神宝を常設展示しているのは、全国でもここだけです。このほか、御祭神や祭典、かつての参宮の様子などに関する資料を展示しています。

農業館は、「自然の産物がいかに役立つか」をテーマに、農業だけでなく林業・水産業など、広く産業全般にわたる資料を展示する、わが国最古の産業博物館です。神田や御園といった神宮の御料地についても紹介しています。

イベント情報

徴古館開館100周年記念展

■神宮の国宝・重要文化財

とき 9月29日(火)～12月13日(日)

■昭和から平成へ 未来へつなぐ伊勢神宮の美 (渡辺義雄写真展)

とき 10月28日(水)～11月29日(日)

■現代刀の100年—復興と継承

とき 平成22年1月1日(祝)～2月28日(日)

※詳しくは、「伊勢市おしらせ版」9月15日号をご覧ください。

特別企画

■神嘗祭奉祝入館料無料

とき 10月17日(土)

※午後2時から、展示品に関する説明会を行います。

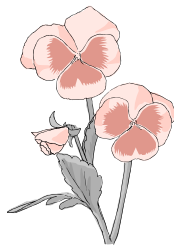

神宮徴古館農業館・式年遷宮記念神宮美術館

所在地 神田久志本町 1754-1
電話番号 ②1700
開館時間 9:00～16:30 (入館は16:00まで)
休館日 月曜日 (祝日の場合は翌日)
入館料 神宮徴古館農業館…大人300円、高校生・大学生150円、小・中学生100円
神宮美術館…大人500円、高校生・大学生300円、小・中学生200円 (3館共通割引券・団体割引あり)



神宮徴古館 (国登録有形文化財)



知る 備える 行動する

災害は 忘れたころに やってくる

危機管理課 (☎②15523)

大規模地震に備えて

駿河湾で マグニチュード6.5の地震

8月11日、駿河湾を震源とする大きな地震が発生し、静岡県伊豆市・焼津市などで震度6弱の揺れを観測しました。

この地震により、多数の負傷者や、ブロック塀の倒壊、水道管の破裂、東名高速道路の路肩の崩落など、多くの被害が出ました。

また、瓦の落下や外壁のひび割れなど、建物の被害もたくさんありましたが、家具の固定や、扉の取っ手をバルトで結ぶなど、普段からの備えが被害を最小限に抑える効果もありました。



東海地震情報

- ◆東海地震観測情報…観測データに異常が現れたものの、東海地震の前兆現象の可能性が直ちに判断できない場合に発表される。
- ◆東海地震注意情報…東海地震の前兆現象である可能性が高まったと認められる場合に発表される。
- ◆東海地震予知情報…東海地震が発生する恐れがあると認められる場合に発表される。この場合、数時間から2日～3日のうちに地震が起きる恐れがあるとして、内閣総理大臣から「警戒宣言」が発令される。

今回の地震を受けて、「東海地震観測情報」が発表されました。東海地震情報は、地震発生の危険性に応じ、次の3段階に分けて発表されます。

東海地震情報



シリーズ産業支援
**やる気を支援！
地域産業を元気に**

産業支援課 (☎63 5677)



新産業創出の取り組み

市では、新たな製品を創り出す、優れた技術を持つ中小製造業の事業者などの育成を図るため、研究・開発に要する費用の一部を補助しています。

今年度は、次の5社が、補助金の交付を受けて新産業の創出に取り組んでいます。

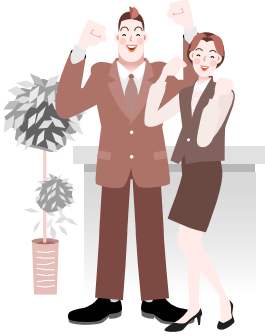

(有)若松屋

「アワビ肝を利用した新商品研究開発」

アワビの肝は、廃棄されている場合もあり、これを使ったしょうゆ・つくだ煮・塩などの加工品を、新たな観光土産品として開発しています。また、健康への影響を研究し、価値の高い商品にしていきたいです。



(株)ホーベック

「柵取付用FRP製侵入防止パイプ研究開発」

フェンス内への侵入者を防ぐために、フェンス上部に取り付けるとげが無数に付いた半円形のFRP（繊維強化プラスチック）製のパイプを開発しています。

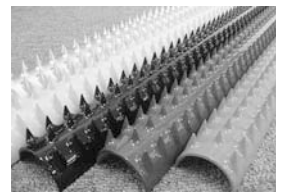

(有)パイン・メディテック

「伊勢伝統薬（萬金丹）研究開発」

かつて、お伊勢参りのときの土産として有名であった伝統の薬「萬金丹」を、現代のニーズに合った形で復刻させています。



ヤマト電器(株)

「清涼飲料水研究開発」

体に良いという論文が出て注目を集めている水素水について、すでに市販されているものより高い濃度のものを開発し、商品化を目指しています。



東洋工業(有)

「ワイヤー切断検知器の開発」

エレベーターなどで用いられるワイヤーが断線しているかどうかを稼動状態で検出できる装置を開発しました。



**いつ起きてもおかしくない
伊勢市を襲う巨大地震**

東海地震は、約150年間起きていないため、いつ発生してもおかしくないと言われています。

また、伊勢市に大きな影響を与えるであろう東南海地震についても、今後30年以内に発生する確率は60%〜70%まで上昇しています。

三重県の被害想定によれば、次の巨大地震では、大きな揺れが少なくとも1分以上続き、耐震性の低い建物の多くがこの揺れにより全半壊すると考えられています。



◆日ごろの備えを

地震の発生を防ぐことはできませんが、日ごろから備えておくことで、被害を軽減することはできます。大切な家族の命を守り、安全・安心なわが家にするため、耐震診断・耐震補強・家具固定などに取り組んでください。

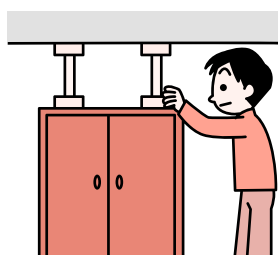

家具固定講習会

とき 11月13日(金)、午後7時〜9時

ところ 御園公民館・2階

講堂

内容 講習「家具固定器具の紹介と取り付け方法について」
山口昇一さん(三重県建設労働組合伊勢支部)、質疑応答

定員 50人程度(先着順)

申し込み 10月30日(金)までに、電話で危機管理課へ

教えて!! 介護保険

第5回 在宅サービス

介護保険課介護給付係 (☎215560)

今月号から12月号まで、3回に分けて、介護保険で受けることができるサービス(在宅サービス・施設サービス・地域密着型サービス)についてお知らせします。今月号では、在宅サービスについてお知らせします。

在宅サービス

高齢者の多くは、介護が必要になっても、家族と共に住み慣れた地域で暮らしたいと希望しています。

しかし、家族だけで家庭での介護を担うには限界があります。そこで、家庭での介護を支える仕組みとして、次のような在宅サービスがあります。

◆訪問介護…ヘルパーが家庭を訪問し、入浴や排せつの介助など、日常生活に必要な身の回りの世話をを行います

◆デイサービス(通所介護)

…日帰りで施設に通い、食事・入浴・レクリエーションなどのサービスを受けたり、日常動作訓練を行ったりします(送迎有り)

◆ショートステイ(短期入所)

…家族が病気のときや、家を留守にするときなど、一時的に自宅での介護が困難な場合に、施設に短期間入所することができます

※このほか、訪問看護、訪問入浴介護、訪問リハビリテーション、通所リハビリテーション、居宅療養管理指導、福祉用具貸与などの在宅サービスがあります。



シリーズ人権

一人ひとりが輝くために

人権政策課 (☎215546)

父・相田みつをを語る

一人権教育をすすめる 市民の集いから

7月28日、生涯学習センターいせトピアで「人権教育をすすめる市民の集い」が開催されました。

講師に、書家・相田みつをさんの長男・相田一人さんを招き、「つまづいたっていいじゃないか」にんげんだものゝ父 相田みつをを語る」と題し、息子の目から見た父の人生について語っていただきました。相田みつをさんの名前が全国に知られ始めたのは、60歳になってからです。平成3年に、67歳で亡くなっ

てから、さらに有名になりました。

みつをさんの作品の本質は、複数の視点を大切にしている、愚痴や弱音を戒めながらも、「つまづいたっていいじゃないか 人間だもの」と、温かい眼差しで、物事を両面から見ていることです。

みつをさんの書は、「上手なのか下手なのか分からない」「子どもの字のようだ」「我流」などと思われることが多いようです。

しかし、23歳のときに書道コンクールで全国1位を受賞するなど、将来有望な若手書家でした。

みつをさんはこう考えました――「自分はプロだから、つまづく書けて当たり前。でも、いくらつまづいても感動してもらえない。技術だけでは駄目なんだ」と。

その書には、次の3つの特徴があります。
①平仮名を中心に、詩にふさわしい柔らかい言葉を選んで

②子どもをはじめ、誰にでも読める文字である
③誰でも自由に受け止められる言葉である

さらに、みつをさんは、二人の兄の戦死について語り、「戦争は最大の罪悪」と訴えました。命の尊さを見詰めたみつをさんの心の叫びでした。



相田一人さんは、知られざるエピソードの中にユーモアを交えながら、実に丁寧に父・相田みつをについて語りました。

参加した市民の皆さんにとって、生きる勇気と希望をいただいた、心温まる一日となりました。

自己負担額

在宅サービスを利用したとき、サービス利用者は費用の1割を事業者に支払い、残りの9割は介護保険から事業者を支払われます。

ただし、要支援・要介護の区分に応じ、1カ月に利用できるサービスの上限額が決まっています。(左表参照)

この上限額を超えてサービスを利用した場合、超えた分は全額自己負担となります。

1カ月に利用できるサービスの上限額

区分	1カ月に利用できる上限額	自己負担額(1割負担分)
要支援1	49,700円	4,970円
要支援2	104,000円	10,400円
要介護1	165,800円	16,580円
要介護2	194,800円	19,480円
要介護3	267,500円	26,750円
要介護4	306,000円	30,600円
要介護5	358,300円	35,830円



家族介護者交流事業

市では、在宅で介護をしている人が心身をリフレッシュするため、介護している人同士が交流し、情報交換する「家族介護者交流事業」を実施しています。

詳しくは、「広報いせ」や「伊勢市おしらせ版」、ケーブルテレビなどでお知らせします。

保険料を滞納している場合の制限 介護保険課介護保険料係 (☎②5564)

コラム

介護保険料を滞納していても介護サービスは利用できますが、滞納している期間が長くなると、自己負担割合が3割に増えたり、サービス利用時にいったん全額を自己負担しなければならないなど、一定の制限を受けます。

介護保険料の納め忘れに注意してください。

※災害などの特別な事情があると認められるときは、これらの制限を受けない場合があります。

ケーブルテレビ 番組案内

※放送時間や内容は、変更することがあります。

伊勢市行政チャンネル番組表

アナログ10チャンネル・アナログ21チャンネル(御園地区のみ)
デジタル123チャンネル

広報広聴課 (☎②5515)

伊勢市テレビ広報「みてきて伊勢」

放送時間 午前6時・9時・正午・午後3時・6時・9時～

■特集 行政チャンネルの地上デジタル放送開始

■お知らせ

9/28～10/4 環境リサイクルフェア、健康文化都市推進事業(健康づくり情報コーナーなど)、夫婦岩の月の出、御園ラブリバーふれあい祭り

10/5～11 環境リサイクルフェア、ボランティア団体の紹介

10/12～18 水道料金などの口座振替の推進、このごみ何ごみ?、火災予防対策

10/19～25 高齢者インフルエンザ、市民芸能祭、病院まつり

10/26～11/1 介護予防啓発(脳活性化教室)、結核・肺がん検診、市民芸能祭、夫婦岩の月の出

市議会放送

市議会9月定例会本会議および決算特別委員会を、会議があった日の翌日の午後2時と午後7時から放送します。

※1回の放送時間が5時間以上となる場合は、2回目の放送開始時刻が変更になります。

アイティービーコミュニティチャンネル番組表

アナログ8チャンネル・デジタル121チャンネル

(株)アイティービー (☎フリーコール0120・270・089)

放送時間 午前6時～翌日午前2時

■アイティービーニュース

- ・月曜日～金曜日の毎日午後7時に更新
- ・土曜日・日曜日の午後7時からは、週間ダイジェストを放送

■企画番組など(内容が更新される週を掲載しています)

9/28～10/4 木田ゆきののもぎとび、くつろぎの時間、桂文我の伊勢本街道、散歩、このまちの昭和

10/5～11 歴史街道、ぐるぐるグルメ、the Beach Break、日本の暮らしのぞき箱、トップに聞く、美し国の食卓#13

10/12～18 それぞれの生き方、ひよこくらぶ、レディース アングラ、鳥羽水族館 新・水の惑星紀行、【特別番組】祭のまつり神嘗奉祝祭(生中継)(10/15～18)

10/19～25 放課後クラブ、年寄り万歳～百歳になったら～、探歩々隊、どうやって作ってるの?、おかげ横丁だより、ふるさと宮川、美し国の食卓#14、【特別番組】神嘗奉祝祭 初穂曳(10/23・24)

10/26～11/1 オータムダイジェスト

※詳しくは、アイティービーのチャンネルガイド・ホームページ・電子番組表(EPG)をご覧ください。



伊勢図書館

☎210077 FAX 210078

図書館へ行こう!

小俣図書館

☎293900 FAX 293902

休館日 毎週水曜日、第2金曜日
開館時間 午前9時～午後7時

休館日 毎週火曜日、第2金曜日
10月6日(火)～15日(木)〔特別整理日〕
開館時間 午前9時～午後7時

おはなし会

とき 毎週土曜日、午後2時30分～
ところ 1階・おはなしコーナー
内容 絵本や紙芝居などの読み聞かせ

あかちゃんえほんのじかん

とき 10月22日(木)、午前11時～
ところ 2階・視聴覚室
内容 赤ちゃん絵本の紹介や読み聞かせ、手遊びなど

上映会

とき 10月11日(日)、午後1時30分～
ところ 2階・視聴覚室
内容 「14ひきのおつきみ」「さる・るるる」「がいこつさん」「かぶさんとんだ」(アニメ)

読書感想画展

とき 10月10日(土)～25日(日)
ところ 2階・展示ホール

読書週間記念行事

思わず夢中になりました

皆さんが思わず夢中になった本の紹介文を募集します。
募集期間 10月10日(土)～11月9日(日)
※応募者全員にしおりを進呈します。
※紹介文は、同館に掲示します。



おはなし会

★ピッポの会・紙芝居
とき 10月18日(日)、午前11時～
ところ 1階・おはなしのへや

図書館おはなし会&工作教室

とき 10月24日(土)、午後3時～
ところ 1階・おはなしのへや
対象 3歳～小学生(就学前の子どもは保護者同伴)
内容 ハロウィーンにちなんだおはなしと工作

映画上映会

とき 10月17日(土)、午後2時～
ところ 2階・視聴覚室
内容 「銀河鉄道の夜」(影絵劇)

古雑誌・古本リサイクルフェア

保存期間を過ぎた雑誌や図書、家庭で不用になった本をリサイクルします。24日(土)は1人1回の入場で10冊まで、25日(日)は入場・冊数とも制限はありません。
とき 10月24日(土)・25日(日)、午前11時～午後3時
(24日(土)は午前10時30分から整理券を配布)
ところ 2階・ホール

今月の特集コーナー

◆秋の日本を楽しむ
紅葉・秋の味覚など、日本の秋を満喫する本を紹介いたします。
◆さあ、みんなでハロウィーンパーティーだ!!
カボチャ・キャンディー・魔女・お化けなど、ハロウィーンに関する本を紹介いたします。
◆食欲の秋・読書の秋「おいしい話」特集
食べ物やテーマにした物語や絵本、料理の本などを紹介いたします。

離乳食教室

とき 10月22日(木)、午前10時30分～正午
ところ 中央保健センター
対象 市内在住の乳児(生後6カ月まで)の保護者
内容 離乳食(初期～中期)のお話と試食
定員 30人(先着順)
申し込み 10月2日(金)から、電話またはFAXで健康課へ

乳がん検診

とき・ところ・定員 下表のとおり
対象 市内に在住している30歳以上の人で、今年度まだ受診していない人
検診内容 マンモグラフィ(乳房のX線撮影)
料金 1100円(当日持)

乳がん検診

とき	ところ	定員(先着順)
10月9日(金)	10:00～11:00	45人
	13:00～14:30	50人
10月29日(木)	10:00～11:00	45人
	13:00～14:30	50人

※ペースメーカーやシリコンが入っている人、授乳中・妊娠中または妊娠の可能性のある人は、受診を避けてください。

参、70歳以上は無料)
持ち物 バスタオル
申し込み 10月1日(木)から、検診名・検診日時・住所・氏名・生年月日・電話番号を、電話またはFAXで健康課へ

みんな笑顔 伊勢の元気人

健康づくり通信

申し込み (午前8時30分～)

健康課

☎272435、FAX 210683

【参加費などの記載のないものは無料】

問い合わせ

健康課(☎272435)

小俣保健センター(☎27870)

二見総合支所福祉健康課(☎21113)

御園総合支所福祉健康課(☎20261)

救急医療

安易な救急車の利用や軽症患者の二次救急の受診は、深刻な医師不足の中、重症患者への迅速な対応の妨げとなっています。伊勢地区の救急医療体制を守るため、皆様のご理解・ご協力をお願いします。

一次救急（軽症の人）

- かかりつけ医
- 休日・夜間応急診療所 など

二次救急（重症の人）

- 山田赤十字病院
 - 伊勢総合病院
- （当番制）

重症の人や、右表の診療時間以外・診療科目以外で診療を受けたい人は、次へ問い合わせてください。

■救急医療情報センター（24時間受け付け） ☎ 1199、音声自動案内 ☎ 0800-100-1199

■医療ネットみえのホームページ <http://www.qq.pref.mie.jp/>

休日・夜間応急診療所

	診療時間	診療科目
休日	日曜日・祝日 10:00～12:00 13:00～17:00	内科 小児科 歯科
夜間	毎日 19:30～22:00	内科 小児科

問い合わせ：内科・小児科（☎8795）、歯科（☎0829）

主な相談など

内容	とき	ところ	問い合わせ先
子育て相談	10月 6日(火)	9:30～11:00 13:30～15:00	二見老人福祉センター
	10月 13日(火)		中央保健センター
	10月 20日(火)		ハートプラザみその
	10月 27日(火)		小俣保健センター
保健師・保育士の 子育て健康相談 (子育て健康相談、身長・体重測定、 親子ふれあい遊びなど)	10月 2日(金)	13:30～15:00	四郷地区 コミュニティセンター
	10月 23日(金)	13:30～15:00	大湊地区 コミュニティセンター
成人健康相談 (食事や運動についての相談) (健康診査の結果を持参) 成人栄養相談 (要予約)	10月 7日(水)	9:30～11:00	小俣保健センター
	10月 8日(木)	13:30～15:00	ハートプラザみその
	10月 15日(木)	13:30～15:00	中央保健センター
	10月 28日(水)	9:30～11:00	二見老人福祉センター
エイズ検査	毎週火曜日	9:00～11:00	伊勢保健福祉事務所 (県伊勢庁舎内)
	毎月第2火曜日	17:30～19:00	
こころの健康相談 (要予約)	10月 15日(木)	13:00～15:00	伊勢保健福祉事務所 (☎275148)

※対象は、伊勢保健福祉事務所が実施するものは県内在住の人、そのほかは市内在住の人です。

ヘルスマイト料理講習会

とき・ところ・定員 左表のとおり

対象 市内在住の人

テーマ おいしく塩分を控える料理

参加費 300円(当日持参)

持ち物 エプロン、三角巾、米 $\frac{1}{2}$ カップ

申し込み 10月2日(金)から、電話またはFAXで健康課へ

ヘルスマイト料理講習会

とき	ところ	定員 (先着順)
10月13日(火)	小俣保健センター	35人
10月17日(土)	福祉健康センター	30人
10月23日(金)	ハートプラザみその	30人
10月24日(土)	西コミュニティセンター	20人
10月28日(水)	福祉健康センター	30人

※いずれも時間は、午前9時30分～午後1時です。

高齢者(65歳以上)のインフルエンザ予防接種

高齢者がインフルエンザにかかると、肺炎などを併発して重症化する場合があります。

予防接種を希望する人は、実施医療機関(次ページ参照)へ申し込んでください。

期間 10月1日(木)～平成22年1月31日(日)

対象 市内に住所を有し、次のいずれかに該当する人

• 65歳以上の人

• 60歳～64歳で、心臓・腎臓・呼吸器に障がい(日常生活が極度に制限される程度)がある人

• 60歳～64歳で、ヒト免疫不全ウイルス(HIV)により免疫機能に障がい(日常生活がほとんど不可能な程度)がある人

料金 1000円

持ち物 健康保険証、健康手帳

※1人につき1回に限りま

す。

※生活保護を受けている人は無料となります。受診する1週間前までに、健康課・生活支援課・各総合支所福祉健康課・各支所へ、減免申請を行ってください。

※新型コロナウイルスの予防接種ではありません。

※新型コロナウイルスの予防接種ではありません。

※新型コロナウイルスの予防接種ではありません。

※新型コロナウイルスの予防接種ではありません。

高齢者インフルエンザ予防接種 実施医療機関

※新型インフルエンザの予防接種ではありません。

医療機関名	住所	電話番号	医療機関名	住所	電話番号
整形外科網谷病院	八日市場町	28-1122	なかむら心身医学クリニック	御園町新開	31-0010
荒木内科循環器科	西豊浜町	38-0555	西井耳鼻咽喉科	一志町	24-3387
池田耳鼻咽喉科	浦口2丁目	28-7040	西山医院	宇治浦田2丁目	22-3376
石橋外科内科	河崎2丁目	28-5902	西山クリニック	一之木2丁目	21-2480
伊勢慶友病院	常磐2丁目	22-1155	ハートクリニック福井	御園町長屋	26-2111
伊勢外宮前クリニック	宮後1丁目	21-1115	橋上内科皮膚泌尿器科医院	岩瀨2丁目	28-3402
いせ在宅医療クリニック	御園町高向	20-8104	富中医院	大湊町	36-4572
伊勢志摩腎クリニック	村松町	38-2622	花田小児科医院	中島2丁目	28-5068
伊勢志摩レディースクリニック	黒瀬町	21-0800	濱口医院	神社港	36-4671
市立伊勢総合病院	楠部町	23-5111	はまぐち内科クリニック	上地町	20-9888
いせはまごうくらた内科	黒瀬町	21-5252	林産婦人科内科	小俣町相合	24-8686
伊勢民主診療所	浦口4丁目	24-7156	林耳鼻咽喉科クリニック	楠部町	20-3387
いせ山川クリニック	小木町	31-0031	東谷呼吸循環器科	神久5丁目	22-1181
いど胃腸科クリニック	一志町	28-3357	東山胃腸科内科	小俣町元町	22-4309
今一色診療所	二見町今一色	42-0202	平澤クリニック	中須町	23-0855
岩田医院	二俣1丁目	28-5356	藤井整形外科クリニック	楠部町	26-2001
うにた医院	宮町1丁目	25-0161	ふじさとこどもクリニック	藤里町	20-0220
海野内科	浦口2丁目	23-1211	藤原外科	常磐1丁目	23-1258
大西クリニック	宮後3丁目	28-5570	二見浦内科	二見町茶屋	42-1122
大西皮ふ科	岡本3丁目	23-0322	堀胃腸科医院	河崎1丁目	28-7556
尾崎内科	河崎2丁目	28-5955	松田内科	桜木町	23-3131
おざき内科クリニック	御園町高向	20-0155	松葉内科	本町	28-7802
越智医院	小俣町明野	37-2275	松村ヒフ科医院	吹上1丁目	28-2612
小野循環器科・内科	御園町長屋	21-0660	松本医院	神社港	36-4693
小原産婦人科	宮後1丁目	28-8111	まつもとクリニック	黒瀬町	20-6911
かとうクリニック	一之木4丁目	63-5111	宮村医院	河崎1丁目	28-4747
かとう耳鼻咽喉科	小木町	35-0700	村島耳鼻咽喉科	河崎1丁目	22-1080
角前胃腸科医院	藤里町	23-5211	村松有滝診療所	村松町	38-1212
亀谷内科胃腸科	岩瀨1丁目	22-1105	森本内科・循環器科	河崎1丁目	28-0101
河北内科	小木町	36-3141	やはらクリニック	小俣町相合	25-8741
河口外科	神田久志本町	23-2288	山口内科	宮川1丁目	28-6808
河崎クリニック	河崎1丁目	28-0100	やまぐちレディースクリニック	小俣町本町	21-3001
神田小児科	河崎1丁目	22-4545	山崎外科内科	楠部町	22-2218
菊川産婦人科	一之木5丁目	23-1515	山添整形外科	岡本2丁目	23-1212
木村クリニック	船江1丁目	21-0002	やまなかこどもクリニック	小俣町相合	20-8005
久保内科診療所	一之木3丁目	28-8718	山本医院	二見町溝口	44-2323
倉田医院	常磐2丁目	28-7555	山本内科クリニック	津村町	39-7717
くわやま整形外科リハビリクリニック	西豊浜町	38-0038	由井耳鼻咽喉科	岩瀨2丁目	27-1187
心のクリニックいせ	大世古3丁目	28-0806	神戸クリニック	佐田	58-8499
小崎外科産婦人科	勢田町	23-0123	久瀬医院	佐田	58-3120
小林胃腸科内科	馬瀬町	36-6500	玉城病院	佐田	58-3039
齋田耳鼻咽喉科	藤里町	24-1110	中嶋医院	蚊野	58-7067
さいとう内科呼吸器科三重スリープクリニック	小俣町相合	29-1159	なかむら耳鼻咽喉科	玉川	58-0550
さかとく小児科	小木町	31-1511	松岡内科医院	田丸	58-3700
鈴木小児科クリニック	岩瀨2丁目	27-2611	越智ファミリークリニック	大野木	62-2255
鷲見内科	宮後1丁目	28-2953	森本医院	棚橋	62-0140
高見内科	岡本1丁目	28-3931	小島医院	村山	76-2000
宅間内科	船江3丁目	22-0808	宿田曾診療所	田曾浦	0599-69-2015
田中病院	曾祢1丁目	25-3111	関岡クリニック	五ヶ所浦	0599-67-0070
玉石産婦人科	御園町長屋	22-5656	南島メディカルセンター	東宮	72-0001
堤内科クリニック	西豊浜町	37-5030	吉津医療センター	村山	76-1707
積木内科小児科	岡本3丁目	28-3738	町立南伊勢病院	五ヶ所浦	0599-66-0011
でぐち内科クリニック	二見町荘	44-1711	大野医院	大内山	0598-72-2012
寺田クリニック	小木町	31-2000	小関医院	錦	0598-73-2222
寺田外科医院	一志町	23-1561	小関ひろしクリニック	錦	0598-75-1000
寺村内科クリニック	中之町	20-3100	杉の子クリニック	大内山	0598-72-4600
徳田ファミリークリニック	倭町	28-8425	瀧原診療所	滝原	0598-86-3122
富川医院	小俣町元町	22-2626	七保診療所	打見	0598-83-2016
富澤内科	一之木1丁目	28-2295	宮原医院	阿曾	0598-86-3555
永井こどもクリニック	八日市場町	28-2010	虹の丘病院	滝原	0598-86-3111

※実施医療機関の変更があった場合は、「広報いせ」などでお知らせします。

※このほか、県内の医療機関でも実施しています。詳しくは、健康課へ問い合わせてください。

情報コーナー

【受講料・参加費などの記載のないものは無料】



講座

認知症サポーター養成講座

長寿課 (☎215583)

認知症は、誰にでも起こる可能性がある病気です。

認知症を正しく理解し、認知症の人やその家族を、地域で温かく見守り支援する「認知症サポーター」になりませんか。

とき 10月29日(木)、午後2時～4時
ところ 生涯学習センターいせトピア

対象 市内在住の人
講師 山川伸隆さん(いせ山川クリニック院長)、キャラバン・メイト

定員 100人(先着順)
申し込み 電話で同課へ

※講座を修了した人には、認知症サポーターの証「オレンジリング」を進呈します。

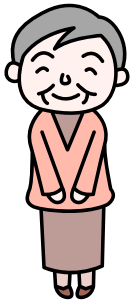

伊勢市民芸能祭

とき	内容	ところ
10月 4日(日)	10:00～17:10 能楽	観光文化会館
10月 24日(土)	13:00～16:30 吟詠剣詩舞	生涯学習センター いせトピア
10月 25日(日)	10:30～16:30 邦楽・舞台芸能	
11月 8日(日)	13:30～16:10 洋舞①	観光文化会館
11月 15日(日)	12:30～16:30 洋楽(合唱・楽器演奏)	
11月 23日(祝)	10:00～12:25 洋舞②	生涯学習センター いせトピア
11月 29日(日)	10:30～16:00 邦舞(日舞・民踊)	観光文化会館

※開場は、いずれも30分前です。

※洋舞①はバレエ・モダンダンス・フラダンス、洋舞②はフォークダンスなどです。

左表のとおり開催します。

伊勢市民芸能祭

文化振興課 (☎27885)



催し物



もったいないフェア

伊勢リサイクルプラザ(☎382800)

とき 12月5日(土)、午前9時30分～午後2時

ところ 伊勢リサイクルプラザ(西豊浜町)

内容 リサイクルに関する体験・展示、リサイクル品の紹介など

フリーマーケットの出店者を募集

申し込み 10月1日(木)～11月6日(金)(当日消印有効)に、往復はがきに郵便番号・住所・氏名・電話番号・主な出品物を記入し、同プラザ(〒515-0505西豊浜町653)へ※申し込みは、1団体につき1枚までとし、申し込み多数の場合は公開抽選により決定します。



小学生から5教科を指導する本格的な塾！



エース・スクール



TEL 0596・27・0236(代)

外城田川清掃活動

小俣総合支所地域振興課内・外城田川河川美化協力会(☎27858)

とき 10月18日(日) (雨天の場合は11月1日(日)、午前8時〜10時)
 ※ただし、10月11日(日)・12日(祝)のいずれかが雨天の場合も11月1日(日)に延期します。

ところ 五十鈴橋西側〜野名面橋
 集合場所 小俣図書館北側(外城田川堤防側)

内容 堤防の草刈り、ごみ拾い
 持ち物 軍手・かまなど

※外城田川沿線自治区として参加する人は、各自治区の案内に従ってください。

※外城田川の堤防には、ツツジ・アジサイが植栽されています。草と間違えて刈ってしまうないように注意してください。



川と海のクリーン大作戦

監理課(☎25582)

とき 10月25日(日)、午前8時〜9時 (荒天の場合は中止)
 ところ 宮川ラブリバー公園
 集合場所 宮川大橋の下
 持ち物 軍手、タオル



戦争犠牲者追悼式

生活支援課(☎25557)

とき 10月8日(木)、午前10時30分〜
 ところ 生涯学習センターいせトピア・多目的ホール
 内容 戦争犠牲者のご冥福と恒久平和を祈念します
 臨時無料バス

●伊勢市駅前三交定期バス11番乗り場：午前9時20分〜50分に2台運行
 ●一見老人福祉センター：午前9時45分に1台運行
 ●小俣総合支所：午前9時30分に2台運行
 ●ハートプラザみその：午前9時45分に1台運行

病院まつり

伊勢総合病院(☎25111)

とき 10月31日(土)、午前9時45分〜午後2時30分
 ところ 伊勢総合病院
 内容 「みんなであつくる」地域とともに歩む病院」をテーマに、院長・整形外科医師・内科医師による講演、病院体験ツアー、喫茶バザーなどを行います

障がい者就職面接会

伊勢公共職業安定所(☎278609)

とき 10月16日(金)、午後1時30分〜3時30分
 ところ 生涯学習センターいせトピア
 内容 企業との面接会、就職に関する情報提供



車いす 伊勢市外出支援サービス事業利用券使えます。

ストレッチャー車で
 ご送迎いたします!!

例えば...
 ご自宅のベッドからの介助、病院の転院、入・退院時、透析、旅行、ご家族と一緒に、日常的な外出など

経験を積んだ専門の介助搬送スタッフが責任をもって行います。

訪問介護サービスも行っております。まずは、ケアマネージャーさんにご相談下さい。

野呂タクシーグループ

ケア移送 野呂

三重県指定事業所2470801248

訪問介護ステーション

桜桃 SAKURANBO

TEL0596-22-2130

三重県伊勢市小俣町相合479 noro.taxi@mbe.nifty.com URL : http://www.geocities.jp/norojidosya/kaigo.sakuranbo.annai.html

観光文化会館自主事業
上原彩子ピアノリサイタル
 観光文化会館 (☎05105)

とき 平成22年1月30日(土)、午後2時～(開場は午後1時30分)
 ところ 観光文化会館

入場料 3000円(全席指定席)
入場券の販売

とき 10月3日(土)、①午前9時～②午前10時～
 ところ ①同館・喫茶アイドル・相可屋楽器店・村林楽器伊勢店、②チケットぴあなど

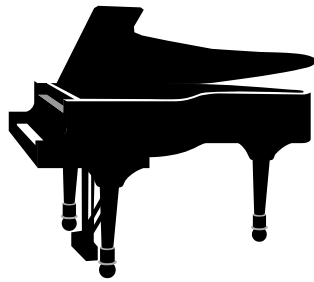

明るい選挙 啓発ポスターを展示

選挙管理委員会 (☎05635)

とき 10月23日(金)～27日(火)
 ところ イオンラパークシヨック
 ピングセンター・1階(小木町)
 内容 市の審査会入賞作品の展示

お知らせ

**古地図に関する情報を
お寄せください**

文化振興課 (☎07884)

郷土資料館特別展の開催に先立ち、情報を収集しています。

現在の伊勢市に関する古地図を持つている人、古地図に関する情報を知っている人は、10月30日(金)までに、同課へ連絡してください。

郷土資料館特別展 地図で見る伊勢のすがた(仮称)

とき 平成22年2月下旬～4月上旬
 ところ 郷土資料館

内容 伊勢市に関するさまざまな種類の古地図の展示



離宮の湯のご案内

離宮の湯 (☎0548)

営業時間 午後2時～10時(最終入場は午後9時)

休業日 火曜日、1月1日・2日

場所 小俣保健センター隣

入浴料金 中学生以上380円・小学生150円・小学生未満70円

※入浴用品は、浴室内に備えていません。
かわり湯

◆季節湯：毎月10日・20日

◆イベント湯：毎月26日・30日

※該当日が火曜日の場合は、翌日となります。また、12月20日(日)は21日(月)に変更します。



宝くじ助成で

コミュニティの活性化

市民交流課 (☎05563)

(財)自治総合センターから、平成21年度宝くじ普及広報事業の助成を受け、次のとおり、コミュニティの活性化の支援を行いました。今後も、地域コミュニティ醸成に努めていきます。

●掛橋自治区 祭り用具購入



宝くじは豊かさ築くチカラ持ち。

宝くじは、広く社会に役立てられています。

引越と不用品の処分は

●家屋を壊す前や、引越の際に出る不要品があれば御一報下さい。
 ●商店会社の専属車も、ご相談に応じます。

地元の当社で!

見積無料

0120 FreeDial 0120-28-3001

片付け仕事もおまかせ下さい。



引越 緊急荷物
TSUTA TRANSPORT (有) つた運輸
 伊勢市小俣町宮前704の3 TEL(0596)28-3000(代)

多重債務無料相談会
商工労政課 (☎②5512)

多重債務に陥っている人の債務整理のため、司法書士・弁護士による無料相談会を開催します。

とき 10月31日(土)、午前9時30分～午後4時(受け付けは、午前9時～午後3時)

ところ 市役所本館・1階1の1会議室

定員 30人(先着順)

申し込み 10月20日(火)までに、直接または電話で同課へ

※12月に、志摩市でも、同様の無料相談会が開催されます。詳しくは、志摩市商工課 (☎志摩0599・44・0290)へ問い合わせてください。

10月19日(月)～25日(日)
秋の行政相談週間
広報広聴課 (☎②5515)

行政相談は、国や県などの仕事について、皆さんから苦情や要望を聞き、解決を図るものです。

毎月、相談日を設けて、同課・二見総合支所地域振興課・小俣総合支所地域振興課で、行政相談委

員が皆さんの相談に応じています。(17ページ参照)

10月1日(木)～7日(水)
公正証週間
伊勢公正証役場 (☎⑧6506)

金銭の貸し借り・不動産売買などの大切な契約や、遺言を残したりするときは、公正証書の作成をお勧めします。

公正証書は、法務大臣から任命された公正証人が作成する文書で、原本は公正証役場で保管されるため、紛失や改ざんの心配がなく、内容の秘密も厳守されます。

同役場では、無料相談を行っていますので、ぜひ利用してください。

なお、期間中の10月3日(土)・午前10時～午後4時にも、無料相談を実施します。



国有地を売却します

津財務事務所
(☎津059・222・9571)

次の土地を先着順で売却します。

所在地 東大淀町字大浜2番33

(ほか3筆)

地目 原野 (現況:宅地)

地積 2059.74㎡

売却価格 1140万円

申し込み期限 11月6日(金)・午後

5時

三重海区漁業調整委員会委員
選挙人名簿の縦覧

選挙管理委員会 (☎②5635)

とき 10月20日(火)～11月3日(祝)、午前8時30分～午後5時

ところ 市役所東庁舎・4階選挙管理委員会室(土曜日・日曜日・祝日は、市役所本館1階守衛室)



理学療法士になろう!

リハビリによって、あきらめかけていた回復に道が見えてくると、人生を取り戻す希望が出来ます。この喜びは患者様ご本人だけではなく理学療法士も非常にうれしいもので、やりがいを感じます。

- 社会人入試が始まります。
第1回社会人入試試験日 10/10(土) 出願10/1～10/7
第2回社会人入試試験日 11/14(土) 出願10/12～11/11
願書・詳細は資料をご請求ください。
- 伊勢志摩リハ祭 10/31(土)
上記イベントと併行して本校入学に関する相談会を行います。
お申込・お問合わせは本校まで
以降のオープンキャンパス予定は、11/28、12/13、2/6

伊勢志摩リハビリテーション専門学校 理学療法学科
〒516-0805 伊勢市御園町高向 1658 TEL:0596-24-2540
<http://www.kyoeigakuen.ac.jp/> Email: iseshima@kyoeigakuen.ac.jp



伊勢警察署前に移転しました



〒516-0016 伊勢市神田久志本町1484-8
TEL 28-1113 FAX 28-1114
<http://www.hokaen.jp>
営業時間 AM9:00～PM8:00(日曜日PM7:00迄)

10月の無料相談

法律 ※担当弁護士が、既に相手方の相談を受けている場合は、相談を受けることはできません。 とき／毎週月曜日、午後1時30分～3時30分〔10月12日は祝日のため、10月13日(火)に行きます〕 ところ／広報広聴課 (☎②5515) 対象／市内に住所を有する人 定員／8人(定員を超えた場合は抽選) 申し込み／相談日当日の午後1時15分までに広報広聴課へ来所	婦人 とき／月曜日～金曜日、午前9時～午後4時 ところ／生活支援課 (☎②5556)
とき／10月1日(木)、午後1時30分～3時30分 ところ／福祉健康センター 対象／市内に住所を有する人 定員／4人(定員を超えた場合は抽選) 申し込み／9月24日(木)～30日(火)に、社会福祉協議会伊勢支所 (☎②2425) へ来所または電話	母子 とき／月曜日～金曜日、午前8時30分～午後5時15分 ところ／こども課 (☎②5561)
とき／10月22日(木)、午後1時30分～3時30分 ところ／社会福祉協議会二見支所〔二見ふれあいプラザ内〕 (☎③3994) 対象／市内に住所を有する人 定員／4人(定員を超えた場合は抽選) 申し込み／10月15日(木)～21日(火)に、社会福祉協議会二見支所へ来所または電話	家庭児童 (18歳未満の子どもに関する相談・児童虐待の通告) とき／月曜日～金曜日、午前8時30分～午後5時15分 ところ／こども課 (☎②5709)
とき／11月5日(木)、午後1時30分～3時30分 ところ／小俣保健センター 対象／市内に住所を有する人 定員／4人(定員を超えた場合は抽選) 申し込み／10月29日(木)～11月4日(火)に、社会福祉協議会小俣支所 (☎②0509) へ来所または電話 ※10月中に申し込みを開始するため、今月号に掲載しています。	乳幼児 とき／月曜日～金曜日、午前9時～午後4時 ところ／大世古保育所 (☎③3676)
交通事故 とき／第3水曜日(10月21日)、午後1時～3時(受け付けは午後2時30分まで) ところ／広報広聴課 (☎②5515) 定員／4人(先着順) 申し込み／相談日当日の午前8時30分から広報広聴課へ電話	幼児・小・中学生 (子育ての悩みや不安、不登校・いじめ・友人関係・学習のことなど) とき／月曜日～金曜日、午前8時30分～午後5時15分 ところ／スマイルいせ〔小俣総合支所・2階〕 (☎②7867・②7887)
行政 とき／第2火曜日(10月13日)、午後1時～3時 ところ／二見生涯学習センター 問い合わせ／二見総合支所地域振興課 (☎④1111)	臨床心理士によるカウンセリング(要予約) 毎週月曜日・水曜日・金曜日、午前9時～午後2時 毎週火曜日・木曜日、午前9時～午後5時
とき／第3火曜日(10月20日)、午後1時～3時 ところ／広報広聴課 (☎②5515)	青少年 (非行問題など) とき／月曜日～金曜日、午前8時30分～午後5時15分 ところ／青少年相談センター〔小俣総合支所・2階〕 (☎②7894)
とき／第4火曜日(10月27日)、午後1時～3時 ところ／小俣公民館 問い合わせ／小俣総合支所地域振興課 (☎②7858)	就職 とき／毎週火曜日、午前10時～午後4時 ところ／サンライフ伊勢 対象／市内に在住または通勤している35歳以下の人またはその保護者、学校の進路担当教諭 定員／5人(先着順) 申し込み／おしごと広場みえ (☎津059・222・3309) または、商工労政課 (☎②5568) へ電話
登記 とき／第2火曜日(10月13日)、午後1時～4時(受け付けは午後3時まで) ところ／広報広聴課 (☎②5515)	障がい者・障がい児 (福祉サービスの利用相談・日常生活や就労の相談支援など) とき／月曜日～金曜日・午前9時30分～午後6時、土曜日・日曜日・祝日・午前9時30分～午後4時30分(実施しない場合があります) ところ／障害者相談支援センター「プレス」(宮町1丁目5-20、☎②6525) 相談方法／電話・来所・訪問
人権 とき／第2木曜日(10月8日)、午後1時～4時(受け付けは午後3時まで) ところ／広報広聴課 (☎②5515)	老人在宅介護 とき／月曜日～金曜日、午前8時30分～午後5時15分 ところ／地域包括支援センター (☎②5583)、東地域包括支援センター (☎④1165)、西地域包括支援センター (☎②5055)
とき／毎週火曜日・水曜日・金曜日、午前9時30分～午後4時30分 ところ／津地方法務局伊勢支局 (☎②6158)	とき／毎日24時間対応 ところ／各在宅介護支援センター〔神路園 (☎②6012)、双寿園 (☎③9231)、白百合園 (☎②1511)、山咲苑 (☎②6000)、正邦苑 (☎③1800)、みなと (☎③0811)、楽寿苑 (☎③0050)、二見ふれあいプラザ (☎③4423)、小俣 (☎②1155)〕 相談方法／電話・来所
公証 (遺言・契約証明) とき／第1木曜日(10月1日)、午後1時～4時(受け付けは午後2時まで) ところ／広報広聴課 (☎②5515)	心配ごと とき／第1水曜日(10月7日)、午後1時～3時 ところ／小俣保健センター 問い合わせ／社会福祉協議会小俣支所 (☎②0509)
多重債務 (クレジット・消費者金融など) とき／第3木曜日(10月15日)、午前9時30分～11時30分(受け付けは午前11時まで) ところ／市役所本館・2階第1会議室 定員／4人(先着順) 申し込み／相談日当日の午前8時30分から広報広聴課 (☎②5515) へ電話	とき／第2水曜日(10月14日)、午後1時～3時 ところ／福祉健康センター 問い合わせ／社会福祉協議会伊勢支所 (☎②2425)
消費生活 (架空請求など) とき／月曜日～金曜日、午前9時～午後4時 ところ／三重県消費生活センター〔三重県栄町庁舎・3階〕 (☎津059・228・2212)、商工労政課 (☎②5512)	とき／第3水曜日(10月21日)、午後1時～3時 ところ／ハートプラザみその・多目的室 問い合わせ／社会福祉協議会御園支所 (☎②8610)
	とき／第4水曜日(10月28日)、午後1時～3時 ところ／社会福祉協議会二見支所〔二見ふれあいプラザ内〕 (☎③3994)

8/22

おばたまつり

大仏山公園スポーツセンターで、第13回おばたまつりが開催されました。

会場では、ダンスコンテストやご当地キャラクターショー&撮影会のほか、踊り・太鼓・木遣りの披露が行われ、たくさんの人でにぎわいました。

また、「宮川の渡し」にちなんだ船みこしが、宮川を渡し、町内を練り歩きました。

最後は、静岡県の三ヶ日町手筒保存会による手筒花火やナイアガラ・ミニスターマインが、夏の夜空を彩りました。



まちの話題

ウミガメの赤ちゃんが海へ

二見興玉神社境内にある竜宮社前の二見浦海岸で、アカウミガメの赤ちゃんが海へ帰りました。

ウミガメの卵が初めて確認されたのは7月16日で、それ以降、地元の皆さんは、ふ化するのを心待ちに、温かく見守ってきました。

9月6日、子ガメのふ化が始まりましたが、翌7日の夜、台風の影響による高波で産卵地は水没してしまいました。しかし、すぐさま地元の皆さんによって救出され、子ガメたちは元気に大海原へと旅立ちました。



8/22

・23

非核・平和空襲展

ハートプラザみそので非核・平和空襲展が開催され、2日間で約1,600人が来場しました。

これは、戦争の悲惨さや平和の大切さを伝えるために毎年開催されているもので、今年は、中学生による平和音楽会や広島平和記念式典参加報告会、原爆被災者による体験談のほか、戦時中の生活用品や伊勢空襲の写真の展示などが行われました。

来場者の皆さんは、あらためて平和の尊さについて思いを巡らせている様子でした。



広報いせ 第48号 平成21年10月1日発行
 ■発行／伊勢市 ■編集／総務部広報広聴課
 〒516-8601 伊勢市岩渕1丁目7番29号
 TEL 0596-21-5515 FAX 0596-22-9699
 URL <http://www.city.ise.mie.jp>
 Eメール ise-koho@city.ise.mie.jp
 印刷 千巻印刷産業株式会社
 この広報紙は、再生紙を使用しています。

人の動き

(8月末)

総人口 134,609人(-74人) 男性 63,901人(-40人)
 世帯数 53,383世帯(-18世帯) 女性 70,708人(-34人)

※外国人登録者を含む。

「広報いせ」は、市のホームページ(<http://www.city.ise.mie.jp>)でもご覧いただけます。